

Statistica admitere Liceu 2010

| Elevi admiși la | | Total | % |
|-----------------|---|-------|-------|
| 1. | C.N. „Frații Buzești” C.N. „Carol I” C.N. „Elena Cuza” Liceul de Informatică „Șt. Odobleja” C.N. ” Șt. Velovan” | 43 | 57,33 |
| 2. | Alte colegii și licee | 21 | 28 |
| 3. | Grupuri școlare | 11 | 14,67 |

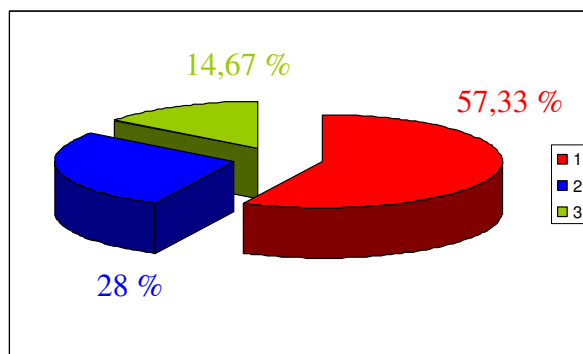

Statistica mediilor de admitere 2009

| | Note | Total | % |
|----|--------------|-------|-------|
| 1. | 10,00 – 9,50 | 17 | 22,67 |
| 2. | 9,49 – 9,00 | 18 | 24 |
| 3. | 8,99 – 8,50 | 10 | 13,33 |
| 4. | 8,49 – 8,00 | 13 | 17,33 |
| 5. | 7,99 – 7,00 | 12 | 16 |
| 6. | 6,99 – 6,00 | 5 | 6,67 |
| 7. | 5,99 – 5,50 | 0 | 0 |

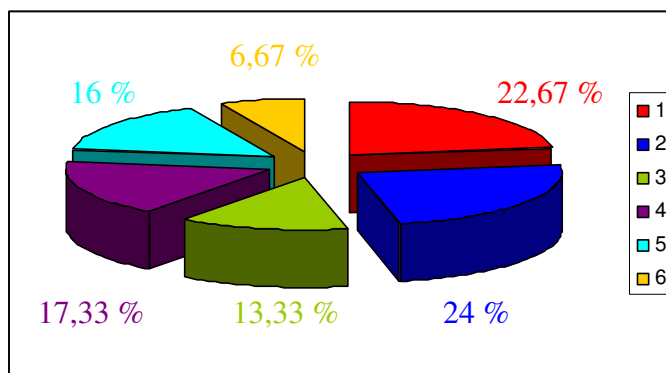

Repartizarea în licee – 2010

| Nr. | Liceul în care au fost repartizați | Nr. de elevi |
|------------|---|---------------------|
| 1 | Colegiul Național “ Carol I ” Craiova | 7 |
| 2 | Colegiul Național “ Elena Cuza “ Craiova | 14 |
| 3 | Colegiul Național “ Frații Buzești “ Craiova | 11 |
| 4 | Colegiul Național “ Nicolae Titulescu “ Craiova | 2 |
| 5 | Colegiul Național “ Ștefan Velovan “ Craiova | 8 |
| 6 | Colegiul Național Economic “ Gh. Chițu “ Craiova | 5 |
| 7 | Liceul de Informatică “ Ștefan Odobleja “ Craiova | 3 |
| 8 | Liceul Teoretic “ Henri Coandă “ Craiova | 5 |
| 9 | Liceul Teoretic “ Tudor Arghezi “ Craiova | 4 |
| 10 | Liceul de Artă “ Marin Sorescu “ Craiova | 1 |
| 11 | Liceul Militar Breaza | 1 |
| 12 | Grupul Școlar “ Matei Basarab “ Craiova | 2 |
| 13 | Grupul Școlar “ Traian Vuia “ Craiova | 8 |
| 14 | Grupul Școlar Industrial Energetic Craiova | 1 |